

Alles voor de patiënt

in Valkenswaard

Ambulancezorg januari-juli 2017

De ambulancezorg Brabant-Zuidoost (AZ) staat voor verantwoorde ambulancezorg op maat, op het afgesproken moment en/of zo spoedig mogelijk. AZ biedt verantwoorde ambulancezorg door medewerkers met actuele professionele kennis en vaardigheden en hoogwaardige middelen.

Inzetten per urgentie

Niet alle ambulance-inzetten vragen evenveel spoed. Wij maken daarom onderscheid in drie urgenties.

- A1: acute bedreiging van de vitale functies van de patiënt, of wanneer dit pas na beoordeling door het ambulanceteam kan worden uitgesloten. De ambulance gaat zo snel mogelijk naar de patiënt. Er wordt gestreefd naar een maximale responstijd van 15 minuten.
- A2: geen direct levensgevaar, maar wel risico op (ernstige) gezondheidsschade. De ambulance gaat zo snel mogelijk naar de patiënt. Er wordt gestreefd naar een maximale responstijd van 30 minuten.
- B: geen spoedeisende ambulancezorg, maar ambulancezorg op afspraak.

Hele regio Brabant-Zuidoost

Urgentie	Aantal inzetten
A1	11917
A2	6341
B	5910
Overzicht	24168

Inzetten in regio Brabant-Zuidoost

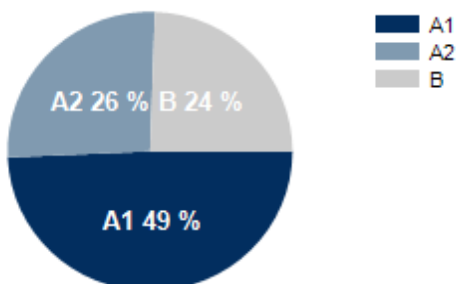

Valkenswaard

Urgentie	Aantal inzetten
A1	521
A2	261
B	113
Overzicht	895

Inzetten in Valkenswaard

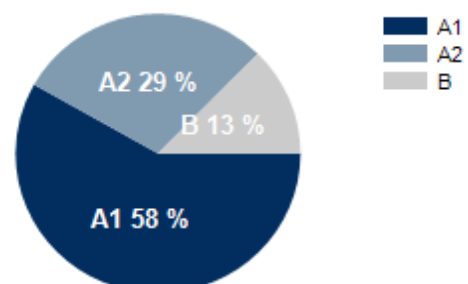

Noot bij de cijfers

In de tabellen voor uw gemeente op pagina 1 en 2 staat een overzicht met het totaal aantal A1 ritten per gemeente. Het kan voorkomen dat het totaal aantal A1 ritten in het overzicht op pagina 2 lager uitkomt dan het totaal op pagina 1. Reden hiervan is dat bij deze tabel een extra filter, bepaald door het RIVM, wordt toegepast.

Ritten die in de tabel op pagina 2 niet worden meegeteld:

- Ritten **die niet** onder de categorie presentatie SEH, opname, EHG of poliklinisch vallen.
- Ritten met een responstijd > 40 minuten.
- Ritten waarbij de uitruktijd groter is dan 10 minuten.

A1 inzetten binnen 15 minuten

De ambulancezorg Brabant-Zuidoost registreert welk deel van de A1-inzetten binnen 15 minuten bij de patiënt aankomt. In de onderstaande overzichten zijn de resultaten van deze registratie weergegeven. De eerste tabel toont de gegevens op regioniveau. In de tweede tabel wordt ingegaan op de prestaties op gemeentelijk niveau. De kaart toont het percentage van de A1-inzetten waarbij de ambulance-eenheid binnen 15 minuten bij de patiënt arriveert.

Hele regio Brabant-Zuidoost

Jaar	Periode	Aantal A1 inzetten binnen 15 minuten	Totaal aantal A1 inzetten	% A1 binnen 15 minuten
2017	Kwartaal 1	5574	5959	94%
2017	Kwartaal 2	5242	5653	93%
2017	Overzicht	10816	11612	93,1%

Valkenswaard

Jaar	Periode	Aantal A1 inzetten binnen 15 minuten	Totaal aantal A1 inzetten	% A1 binnen 15 minuten
2017	Kwartaal 1	269	285	94%
2017	Kwartaal 2	216	232	93%
2017	Overzicht	485	517	93,8%

Regiokaart A1 spoedzorg



A2 inzetten binnen 30 minuten

Bij A2-inzetten is geen sprake van een levensbedreigende situatie, maar wel van spoed. Ook van deze A2-inzetten wordt een tijdsregistratie bijgehouden. In de onderstaande overzichten zijn de resultaten van deze registratie weergegeven.

De eerste tabel toont de gegevens op regioniveau. In de tweede tabel wordt ingegaan op de prestaties op gemeentelijk niveau. De kaart toont het percentage van de A2-inzetten waarbij de ambulance-eenheid binnen 30 minuten bij de patiënt arriveert.

Hele regio Brabant-Zuidoost

Jaar	Periode	Aantal A2 inzetten binnen 30 minuten	Totaal aantal A2 inzetten	% A2 binnen 30 minuten
2017	Kwartaal 1	3029	3081	98%
2017	Kwartaal 2	2920	3002	97%
2017	Overzicht	5949	6083	97,8%

Valkenswaard

Jaar	Periode	Aantal A2 inzetten binnen 30 minuten	Totaal aantal A2 inzetten	% A2 binnen 30 minuten
2017	Kwartaal 1	129	133	97%
2017	Kwartaal 2	121	123	98%
2017	Overzicht	250	256	97,7%

Regiokaart A2 spoedzorg



Histogram A1 inzetten

De ambulancezorg Brabant-Zuidoost registreert ook de precieze responstijd. Onderstaande grafiek geeft het aantal inzetten met bijbehorende responstijd weer, met daarbij het cumulatief percentage. In de tabel is af te lezen wat de maximale responstijd is waarin de ambulance in 95% van de ritten de patiënt heeft bereikt.

Percentage van de inzetten	waarbij de ambulance binnen de onderstaande responstijd bij de patiënt is aangekomen.
95%	15 minuten 10 seconden

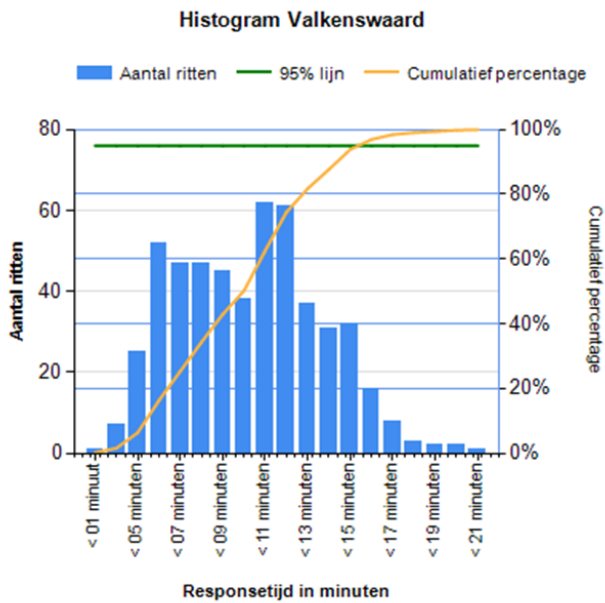

HartslagNu regio Brabant-Zuidoost

Ambulancezorg Brabant-Zuidoost is voor de inzet van burgerhulpverleners bij een reanimatie aangesloten bij stichting Hartslag voor Nederland. Dit is een samenwerkingsverband van regionale ambulancediensten ter bevordering van burgerhulpverlening aan slachtoffers van een hartstilstand.

Om burgerhulpverleners te alarmeren bij een melding van een hartstilstand gebruikt de Meldkamer Ambulancezorg het alarmeringssysteem HartslagNu. Een ambulance heeft gemiddeld zo'n 10 minuten nodig om bij het slachtoffer te komen terwijl elke minuut de overlevingskans daalt met 5 - 10%. Reanimatie moet daarom bij voorkeur binnen 6 minuten gestart zijn, elke seconde telt. Reanimatie door burgerhulpverleners en het toedienen van een schok met een AED zijn dus van levensbelang.

Vanzelfsprekend stimuleren we vanuit de GGD aanmelding bij HartslagNu. Daarbij helpt het om als lokale gemeente het initiatief en de stichting onder de aandacht te brengen bij de inwoners en ondernemers van uw gemeente.

Feiten

Op dit moment zijn in de regio Brabant-Zuidoost 9575 burgerhulpverleners aangemeld (peildatum 01 juli 2017). Dit zijn zowel burgers van gemeenten uit de regio Brabant-Zuidoost als forensen die werken in een van de gemeenten binnen de regio. Het gemiddeld aantal aangemelde burgerhulpverleners per gemeente bedraagt 14,1 per 1000 inwoners en varieert van gemiddeld 7,6 burgerhulpverleners per 1000 inwoners in de gemeente Helmond tot gemiddeld 23,6 aangemelde burgerhulpverleners per 1000 inwoners voor de gemeente Reusel-De Mierden. Onderstaande grafiek weergeeft de gemiddelden per gemeente:

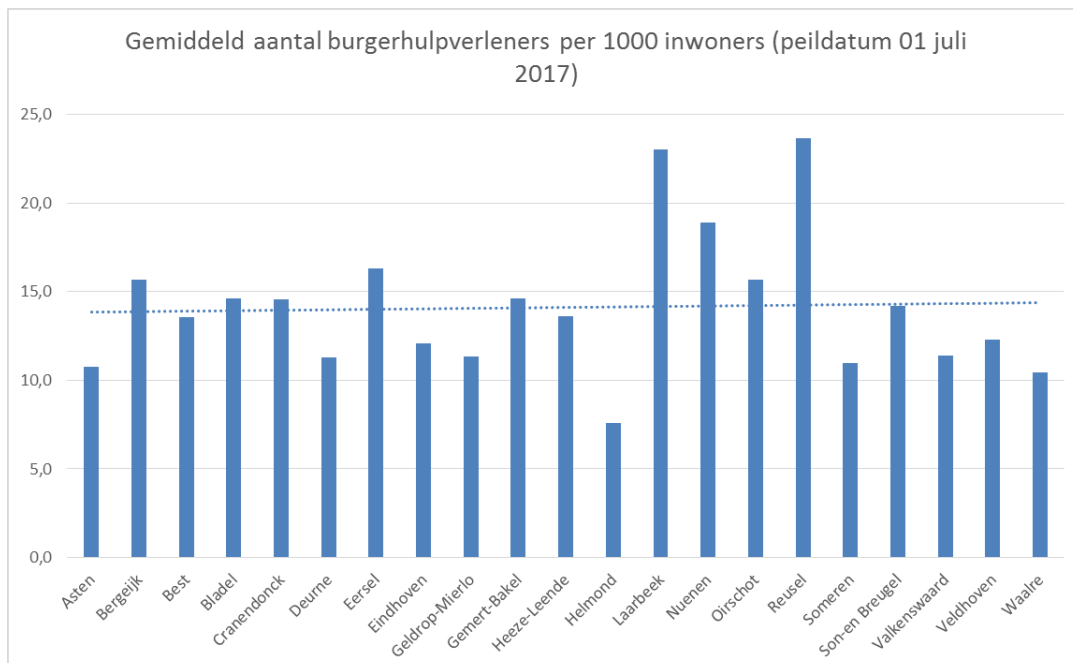

Het effect van HartslagNu hangt niet alleen af van het aantal aangemelde burgerhulpverleners maar ook van het aantal bij HartslagNu geregistreerde en goedgekeurde AED's. Op dit moment zijn er 575 goedgekeurde AED's aangemeld bij het reanimatie oproep netwerk van HartslagNu (peildatum 01 juli 2017). Het aantal aangemelde AED's per 1000 inwoners varieert van gemiddeld 0,3 AED's in de gemeentes Best, Eindhoven en Veldhoven tot gemiddeld 2,7 AED's per 1000 inwoners in de gemeente Eersel.

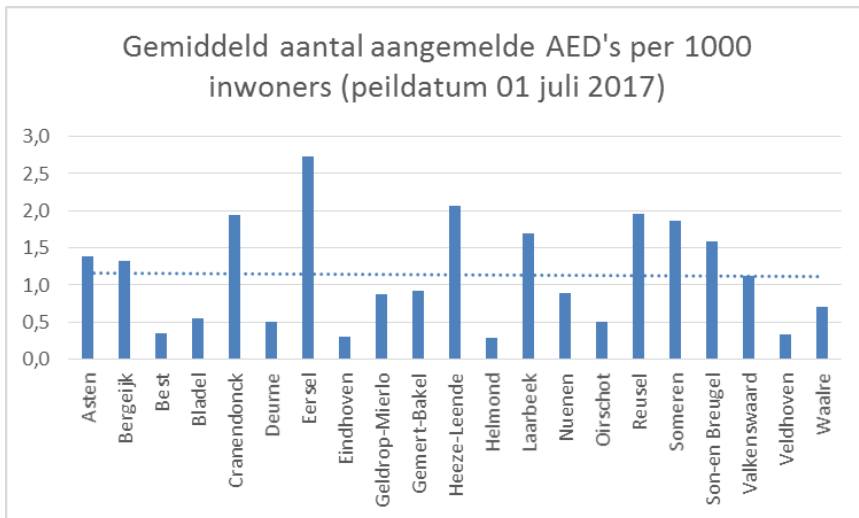

Aantal oproepen HartslagNu per gemeente 1 jan- 1 juli 2017

Gemeente	Aantal oproepen HartslagNu 1 jan- 1 juli 2017
Asten	9
Bergeijk	13
Best	9
Bladel	4
Cranendonck	5
Deurne	10
Eersel	17
Eindhoven	106
Geldrop-Mierlo	20
Gemert-Bakel	11
Heeze-Leende	14
Helmond	49
Laarbeek	21
Nuenen	4
Oirschot	6
Reusel-de Mierden	11
Someren	7
Son en Breugel	8
Valkenswaard	28
Veldhoven	19
Waalre	4
Totaal	375



Ambulancezorg Brabant-Zuidoost

Voor persoonlijk contact over de ambulancezorg in uw gemeente kunt u contact opnemen met:

Marc van Aken

Sectormanager Ambulancezorg

secretariaat-ravsector@ggdbzo.nl

www.ggdbzo.nl

